TATA STEEL

TATA

Que faire en cas de **NON:** voir face verte

STOP!

Pensez à votre sécurité et à la nôtre. Mieux vaut ne pas prendre le risque.

1. Stop ! Ne commencez pas
2. Consultez votre responsable
3. Transformez le **NON** en **OUI**
4. (Re)commencez le travail: **GO!**

Sociétés | Joint ventures | Tata Steel
PARTENAIRES EN SECURITE

FR

TATA STEEL

TATA

Travaillez en sécurité: **Six fois OUI!**

GO!

Avant de commencer: Contrôlez la sécurité!
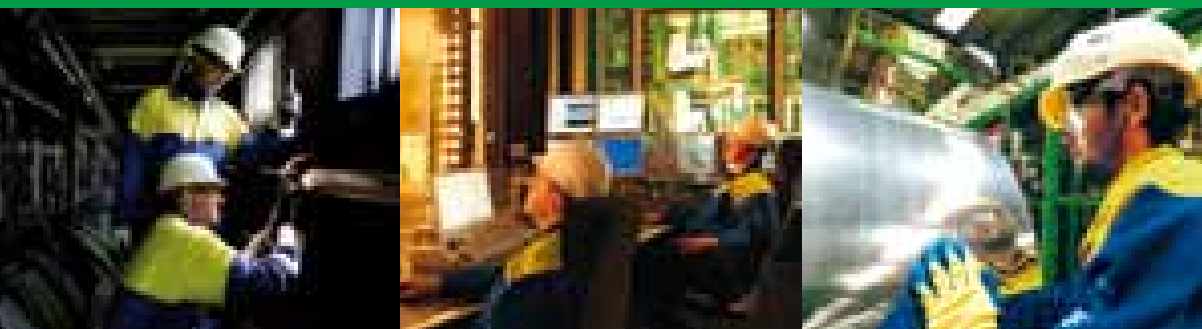
1. Le contenu des instructions m'est-il familier?
2. Ai-je pu examiner le permis de travail? Les mesures ont-elles été contrôlées?
3. Puis-je disposer d'un outillage agréé et de moyens adaptés/suffisants?
4. Suis-je en possession des bons pbm?
5. L'environnement de travail est-il ainsi agencé que le travail soit sécurisé?
6. Puis-je citer au moins 2 risques susceptibles de survenir si je ne respecte pas les bonnes consignes ?