TATA STEEL

TATA

Cosa faccio in caso di sei NO:
Vedi foglio verde.

STOP!

Rispetta la tua e la nostra sicurezza. É importante non correre rischi.

1. Fermati! Non iniziare a lavorare
2. Consulta il tuo sorvegliante
3. Trasforma i **NO** in **SI**
4. Inizia/riprendi il lavoro : **VAI!**

Imprese | Partecipazioni | Tata Steel
PARTNER NELLA SICUREZZA

IT

TATA STEEL

TATA

E lavora in sicurezza rispondendo **sei volte SI!**

VAI!

Prima di iniziare a lavorare: Verifica se puoi farlo in sicurezza!
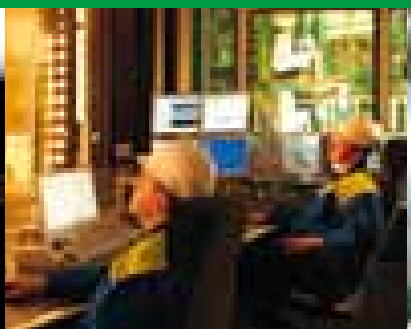
1. Conosco a fondo le istruzioni di lavoro?
2. Ho discusso personalmente il permesso di lavoro, e controllato le misure di sicurezza?
3. Posso disporre di attrezzi controllati e di strumenti adatti/sufficienti?
4. Dispongo di dispositivi di protezione personale adeguati?
5. L'ambiente di lavoro è strutturato in modo da consentire di operare in sicurezza?
6. Posso menzionare due tipi di rischio che potrebbero verificarsi nel caso in cui non mi attenessi alle corrette prescrizioni?